

Detalhe Isométrico

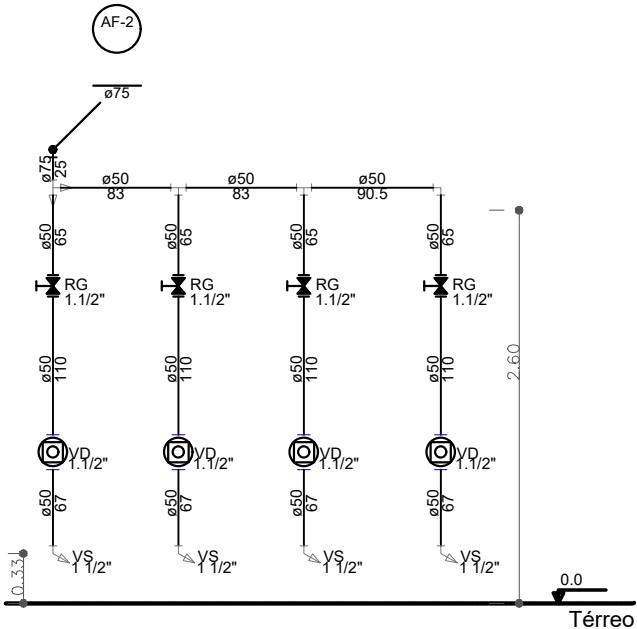

Corte C1

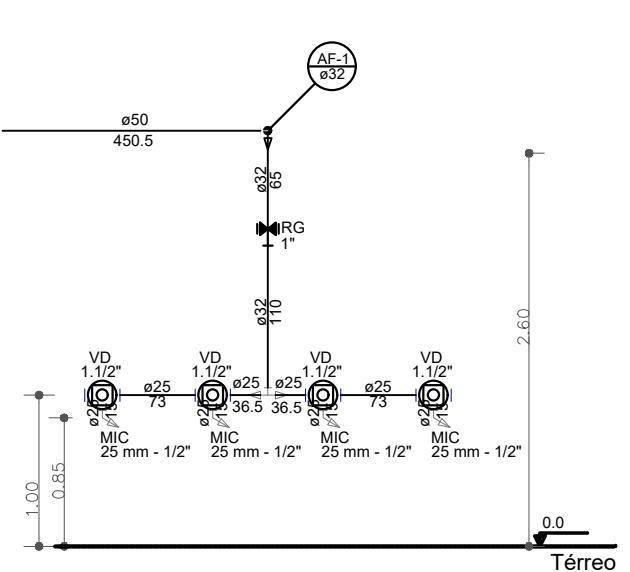

Corte C2

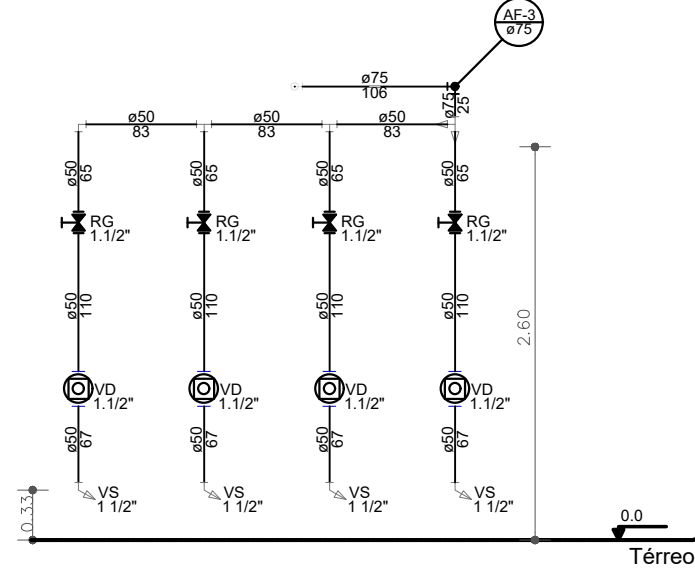

Corte C3

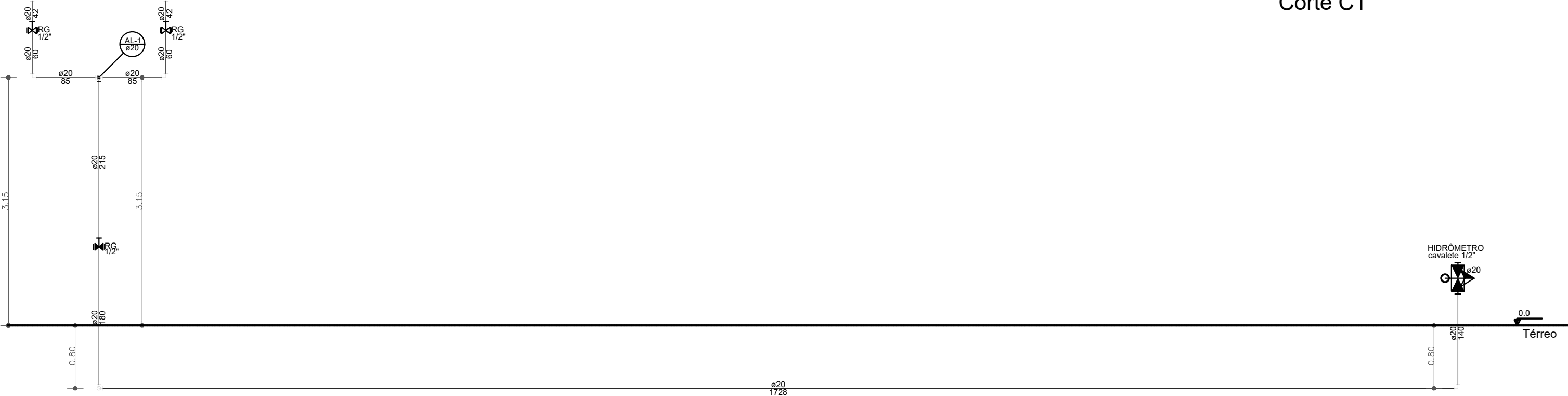

Corte C4

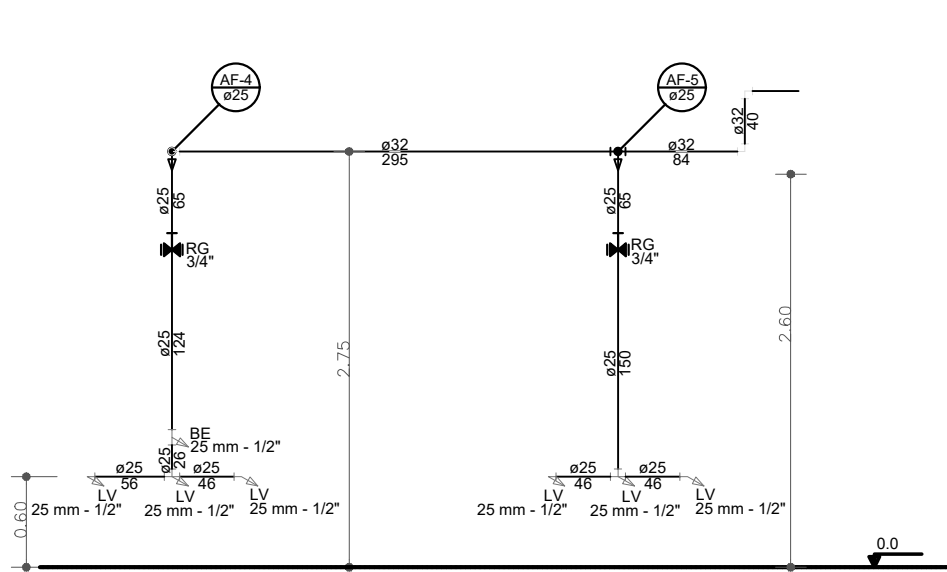

Corte C5

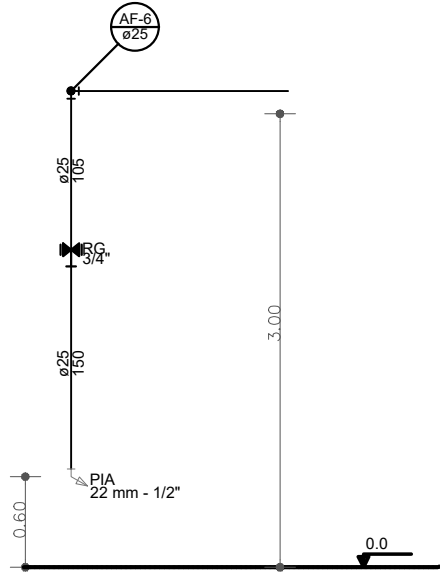

Corte C6

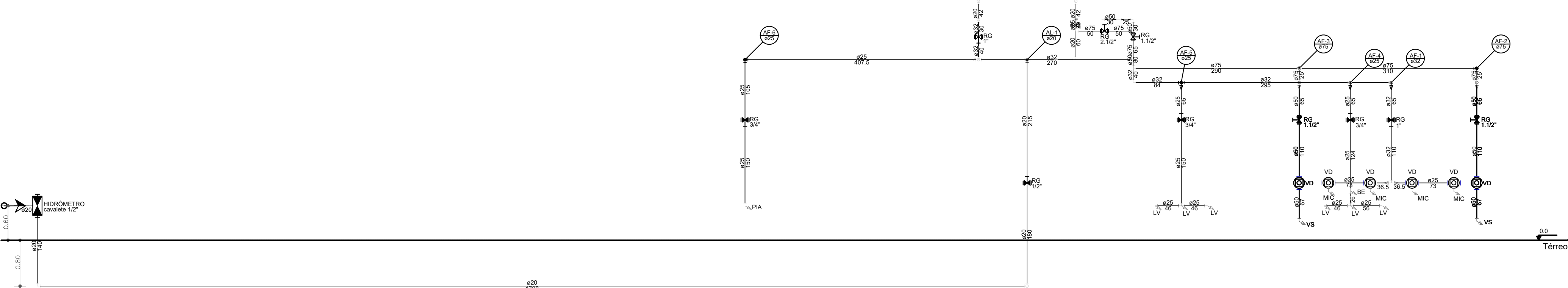

Corte C7

Lista de Materiais		
Alimentação	Metais	
	Registro de gaveta bruto ABNT 1/2"	2 ps
	Registro de gaveta c/ canopla cromada 1/2"	1 ps
PVC rígido soldável	Tubos 20 mm	29.16 m
	Agarelo	
Aparelho	Bebedouro 25mmx 1/2"	1 ps
	Miclório de Descarga Descontinua 3/4"	4 ps
	Torneira de Pia de Cozinha 15 mm - 1/2"	1 ps
	Torneira de lavatório 25 mm - 1/2"	6 ps
	Vaso Sanitário p/ Válvula de Descarga de 1 1/2" 40mm - 1 1/2"	8 ps
	Metais	
	Registro bruto de gaveta industrial 2.1/2"	1 ps
Aqua fria	Registro de gaveta bruto ABNT 1"	1 ps
	Registro de gaveta c/ canopla cromada 1"	1 ps
	1 1/2"	1 ps
	3/4"	8 ps
	Válvula de descarga baixa pressão 1.1/2"	3 ps
	Metais Pressmatic	
	Pressmatic miclório cromado 3/4"	4 ps
PVC rígido soldável	Tubos 25 mm	20.43 m
	32 mm	14.80 m
	50 mm	24.01 m
	75 mm	8.91 m

Projeto de Reforma - Terminal Rodoviário

Folha: 05/10

FINALIDADE: PROJETO DE INSTALAÇÕES HIDRÁULICAS - TERMINAL RODOVIÁRIO
INTERESSADA: PREFEITURA MUNICIPAL DE ITAÍ
LOCALIZAÇÃO: RUA SALVADOR DE FREITAS, Nº 930 - CENTRO
CIDADE: ITAÍ - SP
ESCALA: 1 : 50
DATA: 22/12/2021



QUADRO DE ÁREAS:
TERRENO: 1.742,336 m²
CONSTRUÇÃO: 612,26m²

JOSÉ RAMIRO ANTUNES DO PRADO
PREFEITO MUNICIPAL
RESP. PROJETO: DANIELA MARANGONI
ENGENHEIRA CIVIL
CREA SP - Nº 507046340-SP
RESP. TÉCNICO: RODRIGO FRUTUOSO DA SILVA
ENGENHEIRO CIVIL
CREA SP - Nº 508330783-SP